

# Programma Economie en vrije tijdsbesteding



## **Inleiding programma Economie**

In het programma Economie en vrije tijdsbesteding wordt gewerkt aan de economische opgaven en aan opgaven rond vrije tijdsbesteding. Het werkprogramma Economie omvat twee programmalijnen:

1. Versterken werkgelegenheid, met de doelenboom Economie en werkgelegenheid
2. 'Meedoen', met de doelenboom Cultuur en Recreatie & Toerisme en de doelenboom Sport.

# Doelenboom Sport

## Doelenboom

Sport | Doelenbomen | 2019

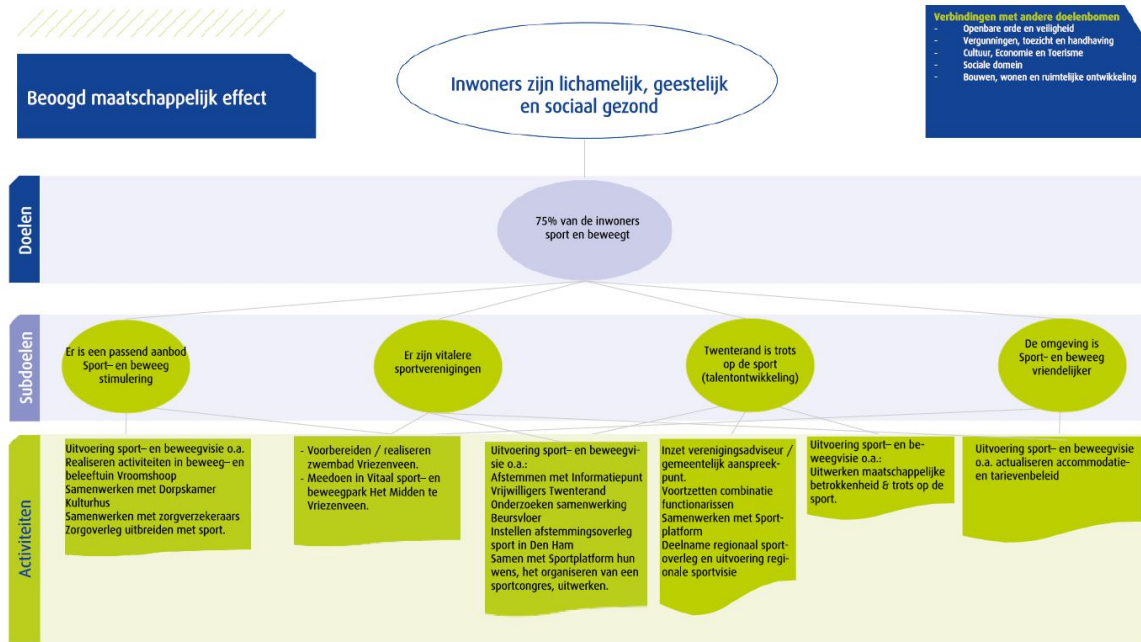

### Doel: 75% van de inwoners sport en beweegt

Hoe vitaler iemand is, hoe groter de kans dat diegene kan deelnemen in de maatschappij en zelfstandig thuis kan blijven wonen.

De rijksoverheid streeft in het kader van het Olympisch Plan 2028 naar een samenleving waarin minimaal 75% van de Nederlanders uit alle lagen van de bevolking regelmatig aan sport en bewegen doet. Ook in Twenterand hebben wij deze ambitie. De onderzoeken naar deelname worden uitgevoerd door Sportservice Overijssel. De metingen uit 2016 laten het volgende beeld zien:

	Sportdeelname Ned.	Norm gezond bewegen
4-18 jaar	75%	7%
19-65 jaar	46%	59%
65+	33%	68%

Het streven is om in deze collegeperiode 75% van de inwoners te laten sporten en bewegen. Dat houdt in dat met name op de doelgroep vanaf 19 jaar ingezet wordt.

### Subdoelen

#### Subdoel: Er is een passend aanbod sport- en beweegstimulering

Ambitie: Samen met sport- en beweegaanbieders een passend kwalitatief aanbod aanbieden, met specifieke aandacht voor jeugd, senioren, mensen met een beperking en kwetsbare groepen.

### Activiteiten

- Vitaal Sportpark**

Op dit moment wordt onderzoek gedaan naar het realiseren van een Multifunctionele Accommodatie op Sportpark Het Midden. Er wordt onderzoek gedaan naar de realisatie van een zwembad en twee

sporthallen. Wat is de beste locatie, welke partijen gaan meedoen in de MFA, de investeringskosten en de exploitatie? Het streven is om de uitkomsten van het haalbaarheidsonderzoek nog dit jaar aan te bieden aan de raad.

## Doelenboom Economie en werkgelegenheid

### Doelenboom

Economie en Werkgelegenheid | Doelenbomen | 2019

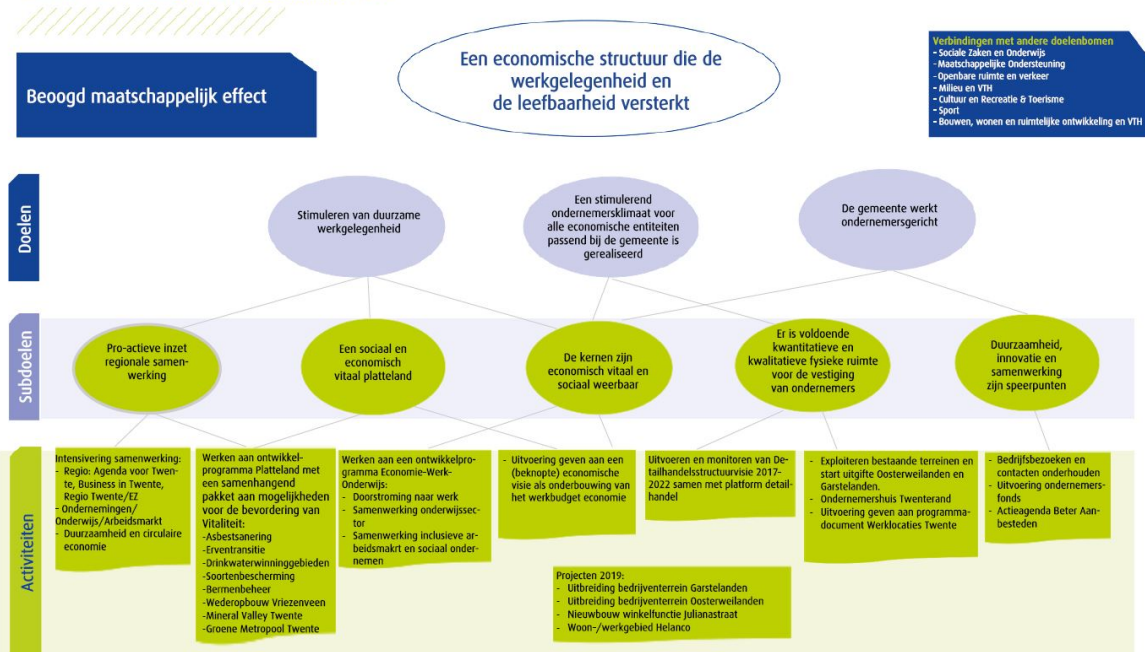

### Doel: Stimuleren van duurzame werkgelegenheid

Samen met sociaal domein de werkgelegenheid in Twenterand stimuleren en nog meer de verbinding te zoeken tussen economie, en nog meer de verbinding te zoeken tussen economie, een inclusieve arbeidsmarkt en arbeidsparticipatie

#### Subdoelen

#### Subdoel: Een sociaal en economisch vitaal platteland

Het platteland betreft alle inwoners en erven van Twenterand. Sociaal en economisch betreft niet alleen agrarische, maar ook toeristische, recreatieve en natuurgerelateerde activiteiten. Vitaliteit is gerelateerd aan inkomens- en welzijnsindicatoren.

#### Activiteiten

- **Verbod asbestdaken per 1-1-2024**

Op 4 juni 2019 heeft de Eerste Kamer het wetsvoorstel voor een verbod op asbestdaken verworpen. Dat betekent dat er voorlopig geen verbod op asbestdaken komt. Het is onduidelijk hoe de minister dit besluit van de Eerste Kamer gaat verwerken. De Provincie hanteert het standpunt dat zij zich blijft inzetten om het risico van verwerende asbestdaken te verminderen. De aanwezigheid van asbestdaken blijft een vraagstuk als het gaat om het creëren van een gezonde leefomgeving. Om deze reden blijven wij vasthouden aan het ambitieniveau van het coalitieakkoord om in 2022 70% van de asbestdaken gesaneerd te hebben. In de Programmabegroting 2020 is conform het besluit in de Kadernota 2020 geld beschikbaar gesteld voor het Stimuleringsfonds Asbest. Er wordt nog onderzocht of daarmee de huidige ambitie gehaald kan worden.

### Verklaring verschillen Programma Economie

#### Programma Economie en vrije tijdsbesteding

##### Lasten

Doelenboom Cultuur en Recreatie en Toerisme

N 122.041,00

Doelenboom Economie en werkgelegenheid	0,00
Doelenboom Sport	0,00
	<b>N 122.041,00</b>
<b>Baten</b>	
Doelenboom Cultuur en Recreatie en Toerisme	0,00
Doelenboom Economie en werkgelegenheid	0,00
Doelenboom Sport	0,00
	0,00
<b>Totaal programma Economie en vrije tijdsbesteding</b>	<b>N 122.041,00</b>

Het nadeel van € 122.041 wordt onder andere veroorzaakt door de volgende posten:

Het subsidieplafond op dit programma is overschreden met € 117.541. Bij de programma's 'Ruimte' en 'Sociaal Domein' is echter sprake van een onderschrijding van ditzelfde plafond, waardoor er een verschuiving plaatsvindt. Per saldo is sprake van een nadeel van € 8.100 in 2019.

Over- en onderschrijdingen welke verrekend worden met een reserve worden hier niet nader verklaard.